

KARTBANDEN



KEEP ON RACING

mitas-moto.com     @mitasmoto

Mitas



KARTBANDEN VOOR VERHUUR

Tum	Kod	Däckstorlek	Förening	Version	Färg på ränder	Fälg (tum)	Däckmått i drift (mm)		Max. lufttryck (BAR)
							Totalbredd	Totaldiameter	

SLICK

5	70000372	10 x 4.50-5	SRX	EXTRA HARD		4.50	132	264	4
5	70000373	11 x 7.10-5	SRX	EXTRA HARD		8.00	210	276	4
5	70000367	10 x 3.60-5	SRH	HARD	WIT	4.00	114	254	4
5	70000368	10 x 4.50-5	SRH	HARD	WIT	4.50	132	264	4
5	70000369	11 x 5.00-5	SRH	HARD	WIT	4.50	134	272	4
5	70000370	11 x 6.00-5	SRH	HARD	WIT	6.00	185	276	4
5	70000371	11 x 7.10-5	SRH	HARD	WIT	8.00	210	276	4
5	70000363	10 x 4.50-5	SRC	SOFT		4.50	132	264	4
5	70000364	11 x 6.00-5	SRC	SOFT		6.00	185	276	4
5	70000365	11 x 7.10-5	SRC	SOFT		8.00	210	276	4

Mitas-kartbanden voor verhuur zijn ontworpen voor indoor- en outdoor-huurgocarts en verkrijgbaar in drie verschillende compounds:

SRX: Extra harde huurband voor indoor en outdoor rijden, ook geschikt voor e-gocarts.

SRH: Harde huurband voor indoor en outdoor rijden.

SRC: Zachte huurband voor indoor en outdoor rijden bij koud weer, op vlakke ondergronden en in enduranceraces.

RACE-KARTBANDEN

Tum	Kod	Däckstorlek	Förening	Version	Färg på ränder	Fälg (tum)	Däckmått i drift (mm)		Max. lufttryck (BAR)
							Totalbredd	Totaldiameter	

SLICK

5	70000404	10 x 3.60-5	SRB	MEDIUM/SOFT		4.00	114	254	4
5	70000405	10 x 4.50-5	SRB	MEDIUM/SOFT		4.50	132	264	4
5	70000406	11 x 5.00-5	SRB	MEDIUM/SOFT		4.50	134	272	4
5	70000407	11 x 6.00-5	SRB	MEDIUM/SOFT		6.00	185	276	4
5	70000408	11 x 7.10-5	SRB	MEDIUM/SOFT		8.00	210	276	4

RAIN

5	70000410	10 x 4.00-5	SRW			4.00	125	250	4
5	70000411	11 x 6.00-5	SRW			6.00	180	270	4

Mitas-kartracebanden zijn ontworpen voor indoor en outdoor racen en verkrijgbaar in twee verschillende compounds en profielpatronen:

SRB: Zachte medium raceband.

SRW: Superzachte regenband voor natte ondergrond.

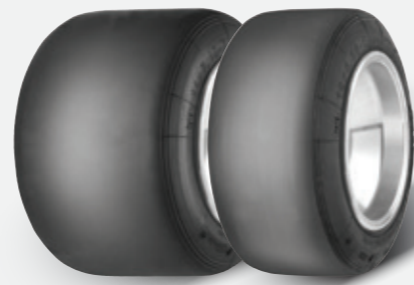

TOEPASSING VAN KARTBANDEN

Loopvlak-profiel	Toepassing	Samenstelling	Maat					
			10 x 3.60-5	10 x 4.00-5	10 x 4.50-5	11 x 5.00-5	11 x 6.00-5	11 x 7.10-5
Rain	Racing	SRW						
Slick	Rental	SRB						
		SRC						
		SRH						
		SRX						

Bandgripdiagram / levensduur (voor verschillende compounds)

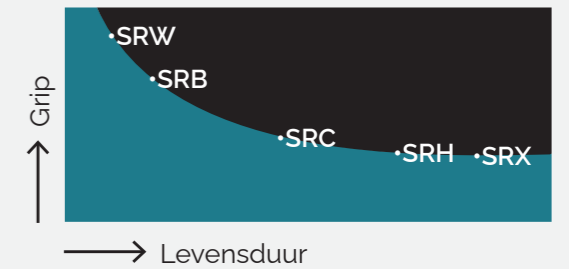

KARTTUBES

Inch	Code	Maat	Ventiel	Verpakking (stuks)
5	70001311	3.50- //4.10-5	DIN7777 90/90	50
5	70001310	11 x 6.00- //11 x 7.10-5	JS 87 90/91	50

TECHNISCHE INFORMATIE EN BANDENSPANNING

AANBEVOLEN BANDENSPANNING

Uthyrningsdäck: vooraan 1.40 - 2.00 bar
achteraan 1.50 - 2.10 bar

Racingdäck:
Velgen zonder montageschroeven vooraan 0.70 - 1.10 bar
achteraan 0.75 - 1.20 bar

Velgen met montageschroeven vooraan 0.50 - 1.10 bar
achteraan 0.55 - 1.20 bar

PROCEDURE VOOR BANDENMONTAGE

Let er bij het monteren van een band op dat je de hiel van de band niet beschadigt (de hiel mag niet vervormd zijn). De rotatie van een gemonteerde band en de rotatieaanduiding moeten in dezelfde richting wijzen. Pomp de band na montage op tot een druk van 3,0 tot 3,5 bar om te zorgen dat de band goed op de velg zit. Houd de band een paar minuten onder die druk om te zorgen voor een goede vorm van de band. Verlaag de bandenspanning tot de aanbevolen waarde.

MAATAANDUIDINGEN OP KARTBANDEN

11 * **7.10** - **5**
A B C
Totale diameter Bandbreedte Velgdiameter
(inch) (inch) (inch)



OMZETTINGSTABEL VOOR BANDENSPANNING

bar	psi	kpa
0.1	1	10
0.2	3	20
0.3	4	30
0.4	6	40
0.5	7	50
0.6	9	60
0.7	10	70
0.8	12	80
0.9	13	90
1.0	15	100
1.1	16	110
1.2	17	120
1.3	19	130
1.4	20	140
1.5	22	150
1.6	23	160
1.7	25	170
1.8	26	180
1.9	28	190
2.0	29	200
2.1	30	210
2.2	32	220
2.3	33	230



Mitas Two Wheels & Specialty Tires

Škofjeloška cesta 6,
4000 Kranj, Slovenia
Phone: +386 4 206 58 83

info-moto@mitas-tires.com



2025

KEEP ON RACING

mitas-moto.com     @mitasmoto

Mitas